HÅLLBARHETSREDOVISNING 2019

Linde energi

Personlig värme. Kraft från Bergslagen.

Innehållsförteckning

Sida	Rubrik
2	Sammanfattning
3	VD har ordet
3	Om Linde energi
4	Vad är hållbarhet?
4	Globala målen
4	Klimatlagen
5	Vår strategi
5	Övergripande mål
5	Väsentlighetsfrågor
6	Intressenters engagemang
7	Ekologisk hållbarhet
8	Ekonomisk hållbarhet
9	Social hållbarhet
10-11	Vad gjorde vi 2019?
12-13	GRI-index

Sammanfattning

100% förnybar el

100% anställda omfattas av kollektivavtal

0 fall av diskriminering

44 anställda

78-22 fördelning män-kvinnor i %

46,0 miljoner kronor i ekonomiskt resultat

22,6 GWh elproduktion *(5,0 MWh installerad effekt)*

1,21 elavbrott per kund *(som varade i genomsnitt 70,7 min/kund)*

1 759 kilometer elledningsnät *(99,98 % tillgänglighets-faktor)*

11 800 elnätskunder *(cirka)*

10 100 elhandelskunder *(cirka)*

1 044 fjärrvärmekunder

VD har ordet

Välkomna ombord på hållbarhetsresan!

2019 var året när vi på Linde energi verkligen växlade upp vårt hållbarhetsarbete. Ett kvitto på att vi lyckas leverera hållbart fick vi när vi under året för första gången utvärderades enligt det ledande utvärderingssystemet EcoVadis och rankades bland de allra bästa jämförda bolagen i energibranschen.

Vi arbetar med våra värdeord närvaro, trovärdighet och vilja som mantra och utifrån visionen att vara ”en viktig aktör i Bergslagen som bidrar med konkurrenskraft och livskvalitet genom smarta och hållbara energilösningar”.

Det är en vision som våra medarbetare varit med att arbeta fram och som det finns en intern stolthet kring. Då är det också enkelt att konkretisera och leva upp till orden.

”... det vi på Linde energi sysslar med är faktiskt bra på riktigt.”

Det är lätt att slentrianmässigt säga att vi är miljövänliga, men det vi på Linde energi sysslar med är faktiskt bra på riktigt. Vi har en stark hållbarhetsprofil som genomsyrar hela företaget och vi levererar 100 procent förnybar el samt 99 procent fossilfri värme.

Vi tycker helt enkelt att hållbarhet är fantastiskt kul och är övertygade om att vårt medvetna fokus på hållbarhet kommer att vara en framgångsfaktor och avgörande för om framtidens kunder tycker att vi har en plats på marknaden.

Vi har ett stabilt ramverk på plats genom vår miljö- och hållbarhetspolicy och vårt klimatbokslut. Vi har tydliga mål och mäter verksamheten ur perspektiven ekologisk, ekonomisk och social hållbarhet.

Under året har vi ökat takten i vårt hållbarhetsarbete genom en rad aktiviteter och initiativ, där vi är stolta över att vi antagit ett par av Fossilfritt Sveriges utmaningar, nominerats till Miljöstrategipriset och utsetts till en av Örebro läns cykelvänligaste arbetsplatser.

Sammantaget kan vi konstatera att vi uppfyller och efterlever vår vision med utgångspunkt i våra värdeord. Vi är stolta över att kunna bidra till ett hållbart samhälle genom att med våra energitjänster använda naturens egna resurser på ett klokt sätt. 2020 tar vi nästa steg på vår hållbarhetsresa.

Är du med på tåget eller står du kvar på perrongen?

Jens Isemo, vd på Linde energi

Närvaro
Trovärdighet
Vilja

Om Linde energi

Linde energi erbjuder energi för ljus, kraft och värme till Bergslagen. Med hållbara lösningar och personlig närvaro ger vi våra kunder den bästa servicen. Vi ägs till 100 procent av Lindesbergs kommun.

Linde energis verksamhet är bred och utgår ifrån fyra huvudområden: eldistribution, elproduktion, värme och kyla samt energihandel.

Vi ansvarar för trygg och säker eldistribution till nästan 12 000 kunder i Lindesberg, Fanthyttan, Frövi, Fellingsbro och Närkes Kil med omnejd.

Vi producerar endast förnybar el med sol- och vattenkraft. I huvudsak produceras elen i våra vattenkraftverk Dalkarshyttan, Bohr, Vedevåg, Ringaby och Oppboga.

Vi levererar fjärrvärme i Lindesberg, Vedevåg, Frövi och Guldsmedshyttan till drygt 1 000 kunder.

Värmen består till största delen av spillvärme – energi som annars går förlorad – från BillerudKorsnäs i Frövi och Baettr i Guldsmedshyttan.

Vi levererar även fjärrkyla och processånga till lokala företag och offentliga verksamheter.

Vi bedriver dessutom energihandel och erbjuder energitjänster, som lösningar för egen solelproduktion och laddning för elbilar.

Oavsett om du är hemma eller på väg ger våra energitjänster möjlighet till en enklare vardag och en chans att leva lite mer hållbart.

Vad är hållbarhet?

”En hållbar utveckling är en utveckling som tillfredsställer dagens behov utan att äventyra kommande generationers möjligheter att tillfredsställa sina behov.” Begreppet har sin grund i Brundtlandrapporten, Our Common Future, från 1987.

Våra behov kommer grovt ur tre olika perspektiv: ekologisk hållbarhet, social hållbarhet och ekonomisk hållbarhet.

Alla perspektiven är integrerade och påverkar varandra. Det är vårt gemensamma intresse och vårt gemensamma ansvar att värna en hållbar utveckling, helt enkelt eftersom vi alla bor på samma planet.

Vår miljö är grunden för allt. Naturen ger oss resurser i form av föda. Tyvärr tar vi idag ut för mycket resurser från vår planet. I Sverige skulle vi behöva fyra planeter om vi fortsätter med samma livsstil och konsumtion.

Miljömässig hållbarhet handlar om att vi ser till att naturen kan återhämta sig av egen kraft och att vi inte frestar på ekosystemen genom att förorena och förstöra.

I det sociala perspektivet återfinns aspekter som jämlikhet, ett inkluderande och tolerant samhälle, rättvisa, rättigheter, hälsa och välbefinnande. Med andra ord hållbarhet utifrån individens behov.

Ekonomi handlar om att hushålla, särskilt med jordens resurser. Samtidigt drivs mänskligheten av tillväxt. Dessa två intressen kan konkurrera, men måste harmonisera. Det kanske är en av våra största utmaningar?

Linde energi har en lång tradition av att arbeta systematiskt med miljö- och arbetsmiljöfrågor. Vi har under det senaste decenniet genomfört en rad klimatreducerande åtgärder med drastiskt minskade utsläpp som följd.

Glädjande ser vi under samma period en god tillväxt där vi levererat ett positivt ekonomiskt resultat till ägaren, Lindesbergs kommun.

För oss innebär hållbarhet att framtidssäkra verksamheten för våra kunder och samhället med hänsyn till miljön och naturen. Vi har en långsiktigt hållbar affärsidé och en fantastisk möjlighet att göra skillnad på riktigt.

Globala målen

2015 beslutade FN om 17 globala mål för hållbar utveckling med tre dimensioner; miljömässig, social och ekonomisk hållbarhet.

FN:s Globala mål är den mest ambitiösa agendan för hållbar utveckling som världens länder någonsin antagit. Målen syftar till att fokusera arbetet mot att uppnå fyra fantastiska saker till år 2030:

- att avskaffa extrem fattigdom
- att minska ojämlikheter och orättvisor
- att främja fred och rättvisa
- att lösa klimatkrisen

Linde energi arbetar aktivt med de globala målen och arbetar långsiktigt med att uppnå hållbara resultat inom alla de tre nivåerna; ekologisk, ekonomisk och social hållbarhet.

Vi genomför kontinuerligt omvärldsbevakningar för att bättre förstå framtida krav och förbereda oss för framtida utmaningar.

Klimatlagen

Med FN:s Globala hållbarhetsmål och Klimatavtalet i Paris som grund driver politiken på mot ett hållbarare samhälle och ett stort riktat fokus på att minska klimatpåverkan.

Regeringen beslutade enligt Klimatlagen 2017 att Sverige senast år 2045 inte ska ha några nettoutsläpp av växthusgaser till atmosfären.

Den tekniska utvecklingen och en ökande befolkning förväntas leda till ett ökat energibehov. För att möta dessa behov behövs bland annat en väl utbyggd infrastruktur och fler bostäder.

Vi på Linde energi investerar långsiktigt i den lokala infrastrukturen, satsar kontinuerligt på att förbättra vår egna effektivitet samt strävar mot att vår verksamhet ska bli helt fossilfri.

Vår strategi

Linde energi är en viktig aktör i Bergslagen som bidrar till konkurrenskraft och livskvalitet genom smarta och hållbara energilösningar

Linde energis vision är: ”Att vara en viktig aktör i Bergslagen som bidrar till konkurrenskraft och livskvalitet genom smarta och hållbara energilösningar”.

Hållbarhet påverkar alla olika funktioner i vårt bolag. Att ta ansvar för den påverkan vår verksamhet har är en självklarhet och något vi prioriterar i alla led.

Vi har därför integrerat hela organisationen i vårt hållbarhetsarbete, i syfte att skapa bättre möjligheter att bli och vara engagerade tillsammans.

Vår vision, arbetsmiljöpolicy och hållbarhetspolicy visar vägen. Vi har en väl förankrad säkerhetskultur och arbetar riskförebyggande. Vårt mål är att arbeta hållbart, genom att investera i modern teknik och stabila och miljösäkra processer.

Under 2019 rapporteras våra framsteg och klimatavtryck. Vårt största fokus ligger på klimatet och en strävan att bli fossilfria genom att fokusera på nyckelområden som att använda återvunnen värme, en bränslemix av biobränslen för produktion, drifteffektivitet, minskad miljöpåverkan, hälsa och säkerhet samt öppenhet.

Hållbarhetsinitiativ ger ofta en ekonomisk, miljömässig och social avkastning på investering. Linde energis hållbarhetsstrategi bidrar till att vi är en attraktiv kraft i Bergslagen, både som aktör och arbetsgivare.

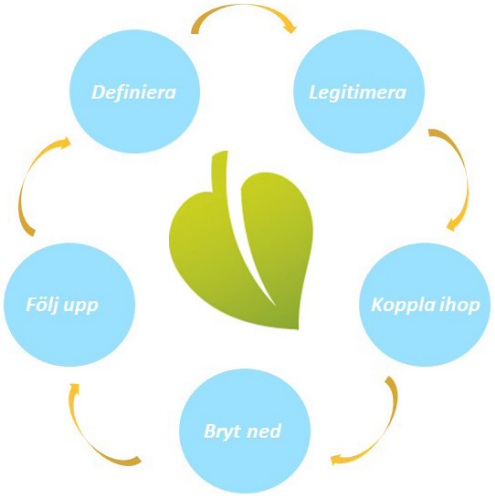

Övergripande mål

Under 2019 har vi utvecklat och prioriterat våra hållbarhetsfrågor genom att sätta nya nyckeltal på våra hållbarhetsaktiviteter och området ett hållbart samhälle. Vi arbetar mot målet att ytterligare minska våra fossila utsläpp för värmeverksamheten, som idag är 99 procent fossilfri. Nu tar vi även ett helhetsgrepp och målsätter samtliga verksamheter i bolaget inom alla hållbarhetskriterier genom Ecovadis hållbarhetsindex.

Nyckeltal – Ägare *långsiktigt hållbar lönsamhet*	Utfall 2018	Utfall 2019	Mål 2020	Mål 2022
Ekonomiskt resultat efter finans (mkr)	41,9	46,0	41,1	40,2
Avkastning eget kapital	12,4 %	12,6%	>10 %	>10 %
Nyckeltal – Kund *nöjda och lojala kunder*	**Utfall 2018**	**Utfall 2019**	**Mål 2020**	**Mål 2022**
Nöjd kundindex NKI	Ingen mätning	80,67	Ingen mätning	80
Nya elhandelskunder nytecknade per år	+104 (netto)	+40 (netto)	+200	+200
Nya energikunder (värme, solceller, laddlösningar)	+20	+30	+35	+50
Nyckeltal – Medarbetare *stolta medarbetare*	**Utfall 2018**	**Utfall 2019**	**Mål 2020**	**Mål 2022**
Nöjd medarbetarindex NMI	Ingen mätning	83,25	Ingen mätning	80
Olyckor med sjukfrånvaro	2	4	0	0
Frisknärvaro	98,3 %	99,0 %	98 %	98 %
Nyckeltal – Hållbarhet *hållbart samhälle*	**Utfall 2018**	**Utfall 2019**	**Mål 2020**	**Mål 2022**
Direkta eller indirekta utsläpp av koldioxid enl Klimatbokslut (ton)	4100	1 100	600	200
Ecovadis hållbarhetsindex	Ingen mätning	66	>70, alla gröna	>75

Väsentlighetsfrågor

	Väsentliga hållbarhetsfrågor	Koppling till globala mål	Mål i affärsplan	Perspektiv i affärsplan
Ekonomi	Hållbar utveckling i samhället	Mål 17	Vision, vara en motor för hållbarhet i det lokala samhället	Utveckling
	Ekonomi i balans	Mål 8	> 10% avkastning på eget kapital	Ekonomi
	Leveranssäkerhet	Mål 9	> 99% tillgänglighetsfaktor	Kvalitet
Socialt	Säker arbetsplats	Mål 3	0 olyckor	Medarbetare
	Nöjda medarbetare (NMI)	Mål 5, 8, 10	> 80	Medarbetare
	Nöjda kunder (NKI)	Mål 11	> 80	Kund
Miljö	Fossilfritt	Mål 7, 13	100 % år 2025	Utveckling
	Resurseffektivitet	Mål 6, 12	Effektiv användning av energi och resurser	Utveckling
	Biologisk mångfald	Mål 15	Elproduktion - moderna miljövillkor	Utveckling

Intressenters engagemang

Vi är lyhörda och öppna för våra intressenters tankar, åsikter, argument och engagemang. Att lyssna och ta in vår omvärld hjälper oss att bli ännu bättre.

Våra intressenter är helt enkelt vår omvärld, exempelvis kunder, medarbetare, ägare, kommuninvånare, leverantörer, myndigheter, universitet och skolor samt bransch- och intresseorganisationer.

Vi kommunicerar dagligen med våra intressenter i olika kanaler. Det kan handla om allt från kunddialog via telefon eller upphandling av en ny leverantör, till studiebesök av en skolklass, styrelsemöte eller månadsmöte med våra medarbetare.

Förutom den dagliga kontakten möter vi våra intressenter genom mer riktade undersökningar och dialoger.

Under 2019 genomförde vi dels en kundnöjdhetsundersökning (NKI) och en medarbetarundersökning (NMI). Dessa riktade insatser genomförs vartannat år.

Kunders och medarbetares synpunkter är nämligen enormt viktiga i vårt utvecklings- och förbättringsarbete.

Sammantaget uppfattas och associeras Linde energi med beskrivningar som: ”fungerar bra”, ”är lokala” och ”miljövänliga” i dessa undersökningar. Synen är samstämmig hos både kunder och medarbetare.

Ett praktiskt exempel på hur vi involverar våra intressenter är den interna Hållbarhetsdag som genomfördes hösten 2019.

Med en gästföreläsare, workshop, framtidsspaning och allmänna diskussioner tog vi pulsen på vad våra medarbetare associerar med hållbarhet.

Hållbarhetsdag

Höstens medarbetardag gick helt i hållbarhetens tecken. Vi startade med att höra Rebecka Carlsson föreläsa om exponentiell tech och hållbarhet, där vi tog oss från ”världens viktigaste to-do-lista” via de viktigaste tekniska innovationerna till utmanande affärsmodeller och en konkret priolista.

Därefter följde workshop på temat ”Linde energi år 2025”. I mindre grupper diskuterades Linde energis roll ur ett framtidsperspektiv, vilket fick medarbetarna att gå utanför den dagliga verksamheten och tänka stort.

Säkrare förare

Under våren genomgick alla medarbetare utbildningen ”Bil i tjänsten” på Trafikcenter i Kumla. En heldag där vi fick testa att framföra våra arbetsfordon på olika underlag, både vått och torrt. Nu är vi ännu fler och mer trafikmedvetna förare på Linde energi!

Ekologisk hållbarhet

Klimatbokslut 2019

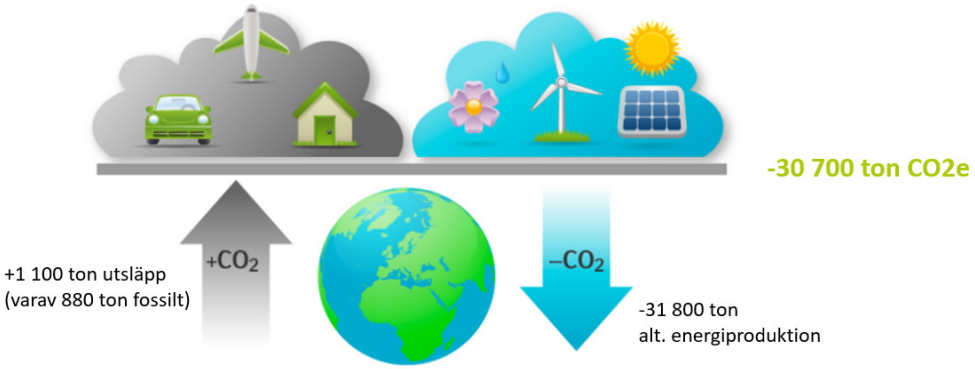

FRAMSTEG!

Din besparing av CO_2–utsläpp motsvarar en årlig uppvärmning av 19 medelstora villor.

2019 förbrukades 46 427 kg avfall i Linde energis verksamhet, varav 97 % återvanns.

Det vi på Linde energi gör är bra på riktigt. Vår verksamhet bidrar till en bättre miljö genom hållbara och smarta energilösningar. Ett sätt att visa vårt bidrag till en bättre miljö är det klimatbokslut vi tar fram varje år.

Tillsammans med våra kunder har vi bidragit till att minska koldioxidutsläppen på jorden med 30 700 ton CO2e under 2019. Det motsvarar nästan 1 920 bilresor* tur och retur mellan Lindesberg och Örebro, beräknat enligt Naturvårdsverkets verktyg.

Anledningen till de positiva siffrorna är den smarta och hållbara produktionen av el, värme, kyla och ånga, som ersätter mer klimatpåverkande alternativ. Vår elproduktion är 100 procent förnybar tack vare vattenkraften och vår fjärrvärme består av 90 procent spillvärme.

Så beräknas klimatbokslutet

Klimatbokslutet redovisas enligt Greenhouse Gas Protocol (GHG-protokollet) som presenteras i tre grupper, Scope 1-3. Scope 1 visar direkta utsläpp från den egna verksamheten, till exempel utsläpp från skorstenar. Scope 2 visar indirekta utsläpp från köpt energi. Dessa utsläpp är lika med noll, då vi tog ett strategiskt beslut att endast köpa in förnybar energi (besparing 2019 = 2 300 ton). Scope 3 visar övriga indirekta utsläpp som företaget orsakar, exempelvis utsläpp från våra underleverantörer. I gruppen ”Undvikna utsläpp” redovisas de utsläpp som undviks tack vara de produkter och tjänster som bolaget levererar och som jämför mot alternativa energikällor.

** Beräknat på en bensindriven bil med en bränsleförbrukning om 0,6 l/mil och att körsträckan är 8 mil tur och retur.*

Koldioxidekvivalenter

Koldioxidekvivalent (CO2e) är ett mått på utsläpp av växthusgaser som tar hänsyn till att olika växthusgaser har olika mycket påverkan på växthuseffekten och den globala uppvärmningen. Måttet koldioxidekvivalenter för en växthusgas anger hur mycket fossil koldioxid som skulle behöva släppas ut för att ge samma påverkan på klimatet.

Kundens utsläpp

Vår individuella konsumtion är nu uppe i cirka nio ton koldioxid per person och år i Sverige. Vi måste ner till under två ton för att klara klimatmålen (Naturvårdsverket). Nästan två tredjedelar av utsläppen kommer från hushållens konsumtion och en tredjedel kommer från offentlig konsumtion och investeringar, till exempel investeringar i byggnader, maskiner, boskap och värdeföremål.

För att nå målen måste alla som bor och verkar i Bergslagen med omnejd engagera sig. Vår roll på Linde energi är att sprida information och göra det enkelt för våra kunder att göra hållbara val genom att erbjuda smarta och hållbara energilösningar, som exempelvis laddning av elbilar och nyckelfärdiga solcellslösningar.

Ekonomisk hållbarhet

”... det bästa resultatet i Linde energis historia.”

Linde energi ägs till 100 procent av Lindesbergs kommun. Att vi står för trygga och säkra leveranser och konkurrenskraftiga priser är en stor del i arbetet med att leva upp till vår vision.

Vi har lägst elnätspriser och näst lägst fjärrvärmepriser, vid jämförelse av typkunder med våra konkurrenter i Örebro län.

Bolagets ekonomiska resultat efter finans blev 46,0 miljoner, vilket är det bästa resultatet i Linde energis historia. Huvudorsaken till det goda resultatet är stabil driftsituation, god kostnadskontroll och tillväxt i alla verksamheter.

I ägardirektivet från Lindesbergs kommun via Linde Stadshus AB anges en förväntad ekonomisk avkastning på eget kapital på minst 10 procent samt en soliditet överstigande 40 procent.

Med det ekonomiska utfallet för 2019 uppfyller Linde energi de aktuella ägarkraven. Ett koncernbidrag på 10,9 miljoner kronor samt en utdelning om 5,8 miljoner kronor överförs till ägarbolaget Linde Stadshus AB.

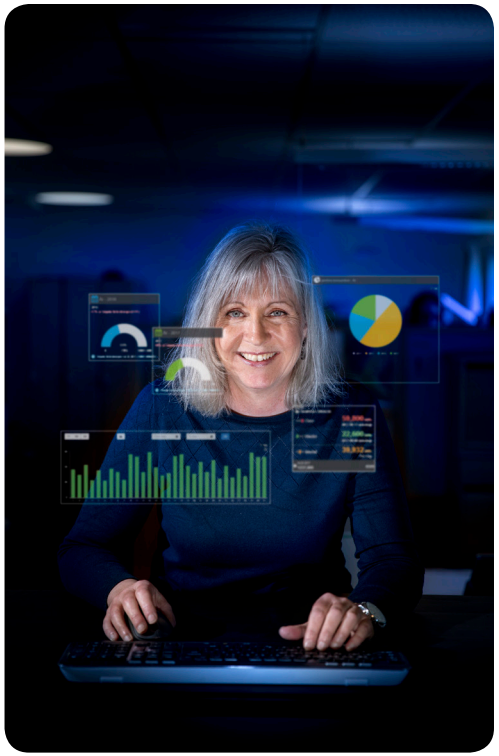

Investeringar 2019
- Affärsområde El: 35,3 miljoner kronor
- Affärsområde Värme: 9,9 miljoner kronor

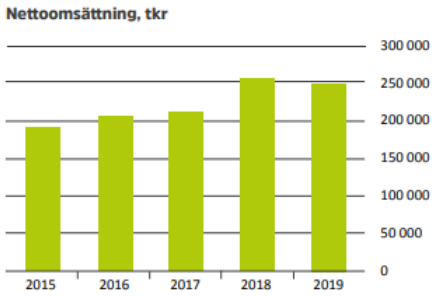

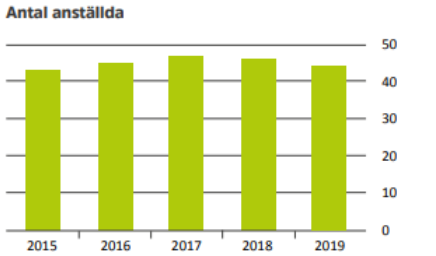

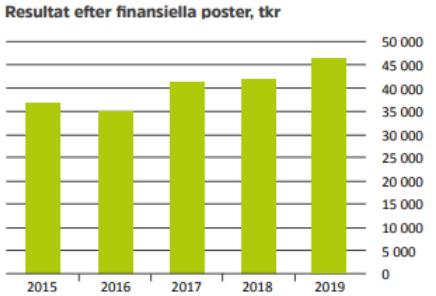

För varje solcellsanläggning vi säljer, skänker vi 500 kronor till GIVEWATTS.

Mer än 1 miljard människor saknar tillgång till elektricitet och är beroende av fotogen, ved och träkol för ljus och värme. GIVEWATTS, en ideell förening som grundades i Sverige 2010, vision är att utrota energifattigdom i världen.

GIVEWATTS levererar rena energilösningar till hushåll som saknar tillgång till el, exempelvis solenergilampor som bland annat underlättar läxläsning.

	2015	2016	2017	2018	2019
Koncernen					
Nettoomsättning, tkr	193 595	207 039	212 143	253 460	249 544
Resultat efter finansiella poster, tkr	36 796	35 029	41 327	41 975	45 951
Balansomslutning, tkr	426 917	449 372	488 518	544 958	566 596
Antal anställda	43	45	47	46	44
Soliditet, %	63	65	64	62	65
Avkastning på totalt kapital, %	8,9	8	8,5	7,8	8,2
Avkastning på eget kapital, %	13,5	12	13,1	12,3	12,6

Social hållbarhet

Kunderna i fokus
Det var mer eller mindre rusning och organiserat kaos när omkring tusen personer tog chansen att besöka den traditionsenliga kundkvällen på Linde energis huvudkontor i Lindesberg. Kanske var en bidragande orsak att vår uppskattade trohetsbonus firade 10-års jubileum.

Under kvällen fick besökarna chansen att ställa frågor till våra experter inom elnät, elhandel, fjärrvärme, solceller, elbilar, betalningar och framtida energilösningar. Dessutom anordnades guidade turer i värme- och ångcentralen och vi tog tillfället i akt att visa upp vår helt nya HVO-tank – den första biodieseltanken i Lindesberg.

Trohetsbonusen som alla elhandelskunder får har tidigare utgjorts av bland annat tavlor och praktiska vardagssaker som en hållbar tygväska, i samarbete med de lokala konstnärerna Ted Ström, Thomas Rydén och Pernilla Eriksson. 2019, när trohetsbonusen firade 10-års jubileum, var det en praktisk kylväska.

Lokalt engagemang
Linde energi vill vara en drivkraft i Bergslagen och bidra till värdefulla samarbeten, goda relationer, en aktiv livsstil och ett öppnare samhälle.

Ett sätt att uppfylla denna vision är sponsring. Vi sponsrar inom områdena idrott, kultur, miljö och samhälle. Vi eftersträvar hållbarhet, jämställdhet, likabehandling och sunda värderingar.

Vi vill stödja aktiviteter och verksamheter främst i de områden där vi bedriver verksamhet samt i närliggande områden.

Under 2019 sponsrade vi bland annat: LIF Lindesberg, Manskören Harmoni, Stadra teater, IFK Lindesberg, Frövi dansgille, Guldsmedshytte SK, Stråssa GF, Nitro/Nora Bandy, Frövi judo, Linde Volley och Lindesbergs Hembygdsförening.

”Jag är väldigt förtjust i Linde energi, jag tycker de gör ett toppenjobb”

- Nöjd kund

Nöjda kunder och medarbetare
Bra, lokalt, personliga, pålitligt, lysande, hängivna, kompetenta, miljövänliga och kundnära är bara några av de fina kommentarer vi fick i kundundersökningen (NKI) som genomfördes av Supportföretaget.

Ett index på 80,67 (skala 0-100) ger ett MVG i betyg och visar att vi på Linde energi utifrån parametrar som spontan uppfattning, tillgänglighet, bemötande och prisvärdhet levererar enligt kundernas krav, önskemål och förväntningar.

Även resultatet i nöjd-medarbetar-undersökningen (NMI) pekar på ett av de bästa betygen i energibranschen. Index 83,25 (skala 0-100) visar med kraft på att medarbetarna i mycket hög utsträckning är nöjda och trivs på jobbet.

Argument som ytterligare stärker bilden av en arbetsplats med bra personalpolitik och medarbetare som trivs och mår bra är en frisknärvaro på drygt 99 procent och att endast fyra olyckor med sjukfrånvaro registrerats under året.

Vad gjorde vi 2019?

2019 var första året som Linde energi utvärderades enligt EcoVadismetoden, vilket är en bra utgångspunkt för framtida satsningar och initiativ inom hållbarhet. Totalt utvärderades 225 företag inom energibranschen världen över.

Vi fick 66 poäng av 100 i rankingen. Resultatet bekräftar att vårt hållbarhetsarbete håller en hög nivå med ett strukturerat arbetssätt och innebär att Linde energi förutom guldmedalj kan stoltsera med att vi placerar oss i toppskiktet av samtliga företag i samma bransch.

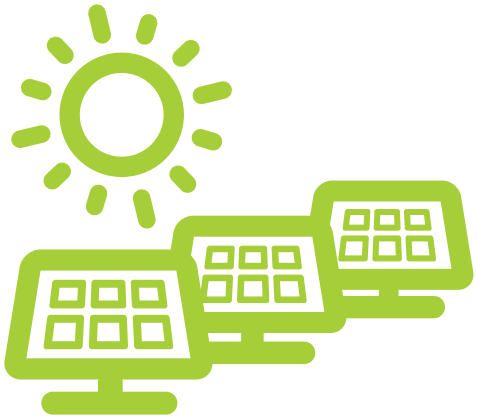

Efter nyheten att Linde energi bygger Örebro läns största markförlagda solpark offentliggjordes anslöt vi oss till Solutmaningen, en del av initiativet Fossilfritt Sverige. Genom detta vill vi visa vägen och hoppas att fler företag och organisationer ska anta de fossilfria utmaningarna och haka på initiativet i sitt hållbarhetsarbete.

Vi har även anslutit oss till Tjänstebilsutmaningen, som innebär att Linde energi endast köper in och leasar elbilar, laddhybrider eller biogasbilar som tjänstebilar eller förmånsbilar, samt Färdplan: Uppvärmningsbranschen, som innebär att alla värmeleveranser ska vara fossilfria senast år 2025.

Vi arbetar målmedvetet med att konvertera våra transporter till att bli helt fossilfria. Eftersom det i dagsläget inte finns någon möjlighet att tanka fossilfri biodiesel i Lindesberg tog vi saken i egna händer och leasar numera en egen biodieseltank.

Biodieseln är en så kallad HVO-olja – hydrerad vegetabilisk olja. HVO-oljan framställs genom vätebehandling av vegetabiliska oljor, avfall och restprodukter. Den är helt fossilfri, fri från palmolja, biologiskt nedbrytbar och klassificerad som icke-skadlig för vattenlevande organismer. Beräkningar visar att CO2-utsläppen minskar med hela 90 procent jämfört med att använda fossildiesel.

Tre av tre stjärnor och en möjlighet att stoltsera med epitetet ”en av Örebro läns cykelvänligaste arbetsplatser”, blev resultatet av vår satsning på att främja cykling för personalen.

Linde energi bockar för nästan alla kriterier på kravlistan för en cykelvänlig arbetsplats, vilket även juryns motivering skvallrar om: ”Arbetsplatsen som har (nästan) allt och uppfyller sexton av arton kriterier. Det finns cykelparkering, verkstad och förråd. Tjänstecyklar servas och personalen informeras regelbundet om cykling.”

Biobaserad eldningsolja

Fossilfritt är som tidigare nämnt, ett långsiktigt och övergripande mål för Linde energi. Ett initiativ vi genomfört under året är den fossilfria fjärrvärmen i Vedevåg, där fossil eldningsolja ersatts med fossilfri biobaserad RME-olja (rapsmetylester).

Ett av de mest efterlängtade besluten klubbades 2019. Det står äntligen klart att Lindesberg och Torphyttan blir platsen för Örebro läns största markförlagda solpark. Investeringen belönades med 20 procent investeringsstöd från Klimatklivet.

Solparken, som fått namnet Solhagen i Torphyttan, är ett viktigt steg i vår hållbarhetsresa, där vi arbetar långsiktigt och medvetet med att öka vår produktion av förnybar el. Dessutom är solparken ett steg i helt rätt riktning för att Linde energi ska kunna fortsätta bidra till att bygga ett Bergslagen för framtiden och nå det nationella målet om ett fossilfritt Sverige år 2030.

Solhagen i Torphyttan kommer att vara belägen invid riksväg 50 i höjd med Torphyttan, i utkanten av Lindesberg, och täcka en markyta på knappt en hektar, vilket ungefär motsvarar ytan av en fotbollsplan. När solparken tas i drift till sommaren 2020 räknar Linde energi med att den kan producera 500 000 kilowattimmar hållbar el per år. Det räcker för att förse 100 typhushåll med hushållsel varje år.

Nominerade till Miljöstrategipriset

Linde energi stod, tillsammans med betydligt namnkunnigare nationella och multinationella storbolag, nominerat till Miljöstrategipriset – ett pris som delas ut av tidningen Miljö & Utveckling och som ska premiera en tydlig hållbarhetsstrategi. Tyvärr kammade vi inte hem vinsten, men vi är stolta och ödmjuka inför att nämnas i sammanhanget.

När Linde energi började elektrifiera området runt Lindesberg för drygt 100 år sedan byggdes ledningsnätet med stolpar som i många fall var behandlade med kreosot.

Fram tills idag har många stolpledningar ersatts med jordkabel, men på några ställen passar det fortfarande att bygga luftburna stolpledningar. Därför har vi under året gjort en hållbar investering genom att ersätta gamla kreosotstolpar med nya giftfria WOPAS-stolpar på en 11 kilometer lång sträcka mellan Lindesberg och Pikaboda.

WOPAS-stolparna består av cirka 85 procent förnybart material, och 15 procent polyeten som är återvunnen till två tredjedelar – och som dessutom går att återvinna på nytt. Svårslaget i en livscykelanalys!

Hållbart regionsamarbete säkrar akutsjukvården

I augusti 2019 stod det klart att Linde energi och Region Örebro län tillsammans investerar i en ny reningsanläggning som ska förse Lindesbergs lasarett med dricksvatten och kyla. Det nya så kallade filterhuset förses bland annat med moderna och effektiva sandfilter.

Den långsiktigt hållbara investeringen gör stor miljönytta och säkerställer att akutsjukvården fungerar även om den kommunala vattenförsörjningen skulle störas, exempelvis genom försämrad vattenkvalitet.

GRI-INDEX

Hållbarhetsredovisningen är upprättad enligt Global Reporting Intiatives Standards, tillämpningsnivå Core. Sektortillägg för energibranschen har delvis använts.

	GRI 102: Generella standardupplysningar		
	Organisationsprofil	**Sidhänvisning**	
102-1	Organisationens namn	14	Linde Energi AB
102-2	Organisationens varumärken, produkter o tjänster	3	hållbara energitjänster
102-3	Huvudkontorets lokalisering	14	Lindesberg
102-4	Länder där organisationen är verksam Sverige	3	Sverige
102-5	Ägarstruktur och juridisk form	3	kommunägt 100%
102-6	Organisationens verksamhetsområden och kunder	3	elproduktion, elnät, värme och kyla, laddinfrastruktur och solpaket
102-7	Organisationens storlek	2	44
102-8	Information om anställda	2	män 78% kvinnor 22%
102-9	Organisationens leverantörskedja	3	huvudsakligen nationell nivå
102-10	Betydande förändringar inom organisationen och dess leverantörskedja		Inga väsentliga förändringar har skett under 2019.
102-11	Tillämpning av försiktighetsprincipen		Försiktighetsprincipen är en viktig princip inom ramen för vårt verksamhetssystem.
102-12	Externa intiativ och principer som organisationen har anslutit sig till 2019	10	Fossilfritt Sverige Färdplan för Uppvärmningsbranschen.
102-13	Medlemskap i bransch- och intresseorganisationer		Power Circle
EU1	Installerad effekt/kapacitet (MW)	2	5,0
EU2	Energiproduktion (GWh)	2	22,6
EU3	Antal och typ av kunder	2	elnät ca 11 800, värme 1044, elhandel ca 10 100
EU4	Längd på transmissions- och distributionsledning (km)	2	1759
EU5	Tilldelning av utsläppsrätter (ton CO2)		
	Strategi		
102-14	VD-ord	3	
	Etik och integritet		
102-16	Organisationens grundläggande värderingar och vägledande principer	5	
	Styrning		
102-18	Lednings- och organisationsstruktur		Schematisk bild på organisationsstruktur saknas
	Intressentengagemang		
102-40	Organisationens intressenter	6	kunder, medarbetare, ägare, kommuninvånare, leverantörer, myndigheter, universitet och skolor samt bransch- och intresseorganisationer
102-41	Andel anställda som omfattas av kollektivavta	2	100%
102-42	Identifiering och urval av intressenter		
102-43	Intressentdialoger	3, 9	Öppet Hus, Kundtjänst, NKI vart annat år, hemsida, sociala medier, prisdialog, regelbundna möten och träffar
102-44	Väsentliga frågor som lyfts av intressenterna	6	Säkerhet, hållbarhet och tillgänglighet
	Redovisningens omfattning och avgränsning		
102-45	Enheter som inkluderas i redovisningen	7	energi, effekt, ton, antal
102-46	Process för att definiera redovisningens innehåll och dess avgränsningar	6	Våra väsentliga hållbarhetsfrågor kopplas till de globala målen för hållbar utveckling
102-47	Förteckning över väsentliga hållbarhetsfrågor	6	Väsentlighetsanalys saknas
102-50	Redovisningsperiod		1 januari-31 december 2019
102-52	Redovisningscykel		Årligen
102-53	Kontaktperson för frågor kring hållbarhetsredovisningen		Emma Johansson, emma.johansson@lindeenergi.se
102-54	Åberopande av hur redovisningen svarar upp mot GRI Standard		Ingen extern granskning har gjorts.
102-55	GRI index		
102-56	Extern verifiering av redovisningen		Ingen extern granskning har gjorts.

GRI-INDEX

Hållbarhetsredovisningen är upprättad enligt Global Reporting Intiatives Standards, tillämpningsnivå Core. Sektortillägg för energibranschen har delvis använts.

	Väsentlig hållbarhetsfråga: Ekonomi i balans		
103-1--103-3	Hållbarhetsstyrning		
	GRI 201: Ekonomiskt resultat		
201-1	Skapat och levererat direkt ekonomiskt värde	2	46,0 mkr
	Väsentlig hållbarhetsfråga: Driftsäkerhet		
103-1--103-3	Hållbarhetsstyrning		
	Branschspecifika upplysningar		
EU28	Avbrottsfrekvens	2	1,21 avbrott/kund
EU29	Avbrottslängd	2	70,7 min/kund
EU30	Tillgänglighetsfaktor	2	99,98%
	Väsentlig hållbarhetsfråga: Hållbar utveckling i samhället		
103-1--103-3	Hållbarhetsstyrning		
EU10	Investeringsplaner för att klara framtida behov av efterfrågan av energi och effiktivitet		
	Väsentlig hållbarhetsfråga: Resurseffektivitet		
103-1--103-3	Hållbarhetsstyrning		
	GRI 301: Material		
301-1	Materialförbrukning	7	Avfall 46 427 kg, 97 % återvinns
	GRI 302: Energi		
302-1	Energianvändning inom organisationen (MWh)	7	3 536
	Väsentlig hållbarhetsfråga: Fossilfritt		
103-1--103-3	Hållbarhetsstyrning		
	GRI 305: Utsläpp till luft		
305-1	Direkta utsläpp av växthusgaser (scope 1) ton	7	1 100
305-2	Indirekta utsläpp av växthusgaser (scope 2) ton	7	-2 300
305-3	Övriga indirekta utsläpp av växthusgaser (scope 3) ton	7	-31 800
	Väsentlig hållbarhetsfråga: Hållbar arbetsplats		
103-1--103-3	Hållbarhetsstyrning		
	GRI 404: Utbildning		
404-1	Utbildningstimmar per år och anställd		Avsteg: Data ej tillgänglig. Linde energi ser över möjligheterna att samla in data över antal utbildningstimmar.
	GRI 406: Icke-diskriminering		
406-1	Antal fall av diskriminering och hantering av dessa	2	Inget fall av diskriminering har rapporterats 2019.
	Väsentlig hållbarhetsfråga: Säker arbetsplats		
403-2	Omfattning av arbetsskador, sjukfrånvaro etc.	9	4 stycken

Linde energi AB
Org.nr: 556468-5278
Box 77, 711 22 Lindesberg
Besökadress: Skrinnargatan 6, Lindesberg

Telefon: 0581-887 01
E-post: kundservice@lindeenergi.se
www.lindeenergi.se

Linde energi

Personlig värme. Kraft från Bergslagen.